

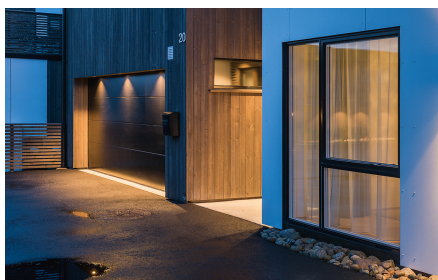

Attraiante ed esclusivo downlight per interni o esterni, particolarmente adatto all'illuminazione di base grazie al bassissimo indice di abbagliamento unificato. Chip LED ben integrato e relativo driver dimmerabile. Realizzato in alluminio pressofuso verniciato a polvere, diffusore in vetro. Angolo di apertura del fascio luminoso di 42°. Faretto da incasso basso con foro Ø83mm

Immagini del prodotto e dell'ambiente

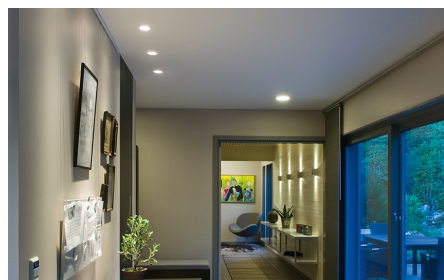



Articolo	Protezione	Apparecchiatura di controllo	Montaggio/Collegamento	Dimensioni
----------	------------	------------------------------	------------------------	------------